Oktober – November 2017

senfkorn

Kirchgemeindebrief für Meißen Cölln, Zscheila und Zadel

Johannes
Trinitatis
St. Andreas

Ordination Rebekka Günther

Monatsspruch Oktober

Es wird Freude sein vor den Engeln Gottes über EINEN Sünder der Buße tut.

Lk 15,10

Liebe Leserinnen und Leser!

Der vorangestellte Vers ist der Monatsspruch für den Oktober. Er steht am Ende der bekannten Geschichte vom verlorenen Schaf (Der Gute Hirte) und vom verlorenen Groschen. Schon in diesen Geschichten wird deutlich gemacht, was Gottes Freude ist: wenn Verlorenes wieder gefunden wird.

Was das bedeutet, sehen wir dann in der unserem Spruch folgenden Geschichte: Der verlorene Sohn. Und da wird klar gemacht, was das ist: Buße tun. Der jüngere Sohn hatte einen Weg eingeschlagen, der für ihn in einer Sackgasse geendet hat. Er kehrt um, beginnt einen neuen Weg.

Buße tun ist also nicht, sich selbst zu kasteien, wie es im Mittelalter die Flagellanten getan haben, die sich mit Geißeln selbst geschlagen haben. Buße tun ist auch nicht auf den Knien um Gnade zu betteln. Buße tun ist, den falschen Weg, den man gegangen ist, zu verlassen und einen neuen Weg zu beginnen.

Damit ist die Aufforderung, Buße zu tun, eine Aufforderung zur Veränderung. Vielleicht ist es deshalb einmal sinnvoll darüber nachzudenken, wo wir heute Buße zu tun haben, wo wir heute in unserem Leben, unserem Lebensstil, unserem bevorzugten Freundeskreis, in unseren Gemeinden nach Veränderung suchen müssen.

Dabei ist uns in dem Vers schon ein Weg gewiesen: im Himmel ist Freude über einen Sünder der Buße tut. Da steht nicht: im Himmel ist Freude über ein treues Gemeindeglied, das die Liturgie besonders gut singen kann, sondern da steht: ein Sünder.

Ich will die biblische Tatsache, dass wir alle Sünder sind, nicht akzentuieren, sondern es anders betrachten: Wenn im Himmel Freude über einen Sünder ist, sollte bei uns in den Gemeinden auch Freude über Sünder sein, die den Weg zu uns finden, sollten wir ebenso selbstkritisch sehen, dass wir auch ganz persönlich immer wieder nach Veränderung suchen und Veränderung umsetzen müssen.

Anders ausgedrückt: Wenn wir einen falschen Weg verlassen und einen neuen Weg gehen, dann ist Freude über uns im Himmel. Lasst uns deshalb keine Angst vor Veränderung haben, sondern neu beginnen. In einem Lied der Jungen Gemeinden zu DDR-Zeiten hieß es:

Warum hat das Alte einen heiligen Schein, soll Gottes Geist nicht der Wegweiser sein? Nur da beginnt Gott, wo aufgeräumt wird, Gott beginnt neu.

Darum geht es:
Gott will uns erneuern.

Es grüßt Euch Euer Pfarrer

Gerold Heinke

Bibelstunden und Andachten

- **Altenpflegeheim H. Tzschucke**, Großenhainer Str. 88: Di. 10.10. und 7.11. jeweils 15.30 Uhr Bibelstunde.
- **Seniorenzentrum „Luise Otto Peters“, Rote Gasse 43**, Gottesdienst Mi. 4.10. und 1.11. jeweils 15.00 Uhr **Kurzzeitpflege**, Andacht Do. 19.10. und 2.11. jeweils um 10.00 Uhr
- **Seniorenpark „carpe diem“**, Do. 19.10 und 16.11. jeweils um 16.00 Uhr
- **Seniorenwohnpark Sophienhof**, Dresdner Str. 47: nach Vereinbarung
- **Andacht im Krankenhaus** Meißen im Raum der Stille: immer donnerstags, 15.00 Uhr
- **Landeskirchliche Gemeinschaft**, Gemeindesaal St. Afra, Freiheit 7: donnerstags Bibelstunde um 17.30 Uhr

Weitere Gottesdienste

- **Altenheim St. Benno**, Oeffingener Str. 4: Do. 5.10, 19.10., 2.11., 16.11. und 30.11. jeweils 16.00 Uhr.
- **Gehörlosengottesdienst** am So. 15.10. und 5.11. um 14.30 Uhr im Gemeinderaum im Pfarrhaus, Dresdner Str. 26.

Übergemeindliches Gebetstreffen

Am Donnerstag, dem 19.10. um 19.30 Uhr im Gemeindehaus Werdermannstraße, am Donnerstag, dem 16.11. um 19.30 Uhr in der Johanneskirche mit Heiligem Abendmahl.

Kirchenmusik

Herzliche Einladung: Alle musikalischen Kreise freuen sich über neue Mitsänger und Mitspieler. Besonders die Kurrende sucht noch Kinder, die gerne mitsingen möchten.

Johannesstift, Johannesstr. 9
Chor – donnerstags 19.30 Uhr
Kurrende – mittwochs 16.30 Uhr
Trinitatis-Gemeindehaus, Werdermannstr. 25
Chorprojekt siehe Artikel S. 10
Posaunenchor – mittwochs 18.00 Uhr
Flötenkreis – mittwochs 19.45 Uhr
Jungbläser und Orgelunterricht nach Absprache
Zadel – Gemeindehaus
Kirchenchor – donnerstags 19.15 Uhr
Ort laut Probenplan (siehe Internet)
Gospelchor – dienstags 19.00 Uhr
Flötenkreis – mittwochs 19.00 Uhr

Neue Konfirmanden

Im Rahmen des Gemeindefestes haben sich unsere neuen Konfirmanden vorgestellt und ein Gemeindeschiff aus Stühlen gebaut.

Seniorensingen

Im Altenheim H. Tzschucke, Großenhainer Str. 88, Mi. 11.10. und 15.11. jeweils 14.45 Uhr in der Cafeteria des Altenheimes. Anschließend trinken wir gemeinsam Kaffee.

Kirchenvorstand
Sitzung ist wieder am 24.10. und 8.11., 19.30 Uhr im Pfarrhaus.

Gemeindegebet
Wir laden herzlich ein zum Gemeindegebet jeweils 12:00 Uhr Im Pfarrhaus Dresdner Straße am Mittwoch 4. und 18. Oktober, sowie am 1., 15. und 29. November.

Haus- und Bibelkreise
- **Die Hauskreise** Zaschendorf und Cölln haben gemeinsame Termine am Mo 16. Oktober und Mo 20. November jeweils um 19:30 Uhr. Die Orte werden noch bekannt gegeben.
- **Hauskreis für Junge Erwachsene** jeden Donnerstag 19.30 Uhr bei Fam. Richert: jrichert@hotmail.de.
- **Hauskreis für Junge Frauen** findet statt am Donnerstag, dem 19.10. und 16.11. bei Pfarrerin Henke um 19.30 Uhr.

Café International
Das Café International hat wieder geöffnet: jeden Dienstag ab 14.00 Uhr im Johannesstift, Johannesstraße 9. Alle, die gerne mal unter Leute kommen, ein Schwätzchen halten, Spiele machen wollen, neue Leute kennenlernen wollen sind herzlich eingeladen, dazu zu kommen. Auch Nachbarn und Einheimische sind selbstverständlich herzlich willkommen. Um 17.00 Uhr findet zum Abschluss jeden Dienstag eine kurze Andacht statt.

Für die Kinder bieten wir auch ein reichhaltiges Angebot an Sport und Spiel. Am Dienstag, dem 21. November findet ein Winterbasar im Johannesstift statt, dessen Erlös dem Café International zugute kommt. Wer möchte, kann gerne selbst Sachen anbieten oder natürlich kaufen. Es gilt: Jetzt schon an Weihnachten denken!

Johanneskirche
Wir sind vorsichtig optimistisch, dass bald alle Planungen und Absprachen zur Renovierung der Johanneskirche soweit fortgeschritten sind, dass wir damit an die Öffentlichkeit gehen können. Sie werden darüber in einer der nächsten Ausgaben informiert. Dann wird auch unser Förderkreis wieder aktiviert. Wir freuen uns über alle, die konstruktiv mittun.

Besuchsdienstkreis
Nicht immer haben wir alle Menschen im Blick, die einen Besuch wünschen. Bitte sagen Sie im Pfarramt Bescheid, wenn Sie einen Besuch der Pfarrerin oder aus dem Besuchsdienstkreis wünschen.

Freud und Leid
Aus diesem Leben abgerufen und christlich bestattet wurden:
Waltraud Hildegard Richter geb. Köcher im Alter von 87 Jahren.
Irene Heinrich geb. Kremser im Alter von 95 Jahren.

Rückblick Gemeinderüstzeit
Rathen ist immer eine Reise wert. Das wussten alle 43 Teilnehmer der Gemeinderüstzeit, die sich im August

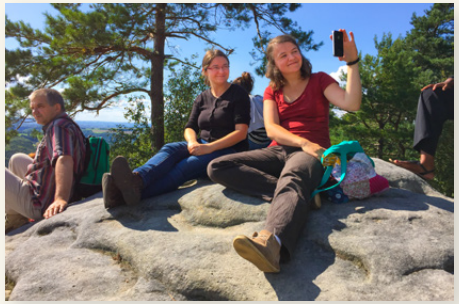

aufgemacht haben, um dort das Wochenende gemeinsam zu verbringen.

Wir waren eine bunt gemischte Gruppe von alt bis jung, von fit bis wacklig auf den Beinen. Für alle war etwas dabei: wir konnten klettern, wandern, singen, musizieren, beten und Gottes Nähe erleben. Wir freuen uns schon auf die nächste Rüstzeit, vielleicht wird die dann auch einen Tag länger.

Lebendiger Adventskalender
Auch in diesem Jahr wollen wir wieder Menschen aus unserer Nachbarschaft und den Stadtteilen zu uns in

unsere Wohnungen einladen. Wer dazu beitragen möchte, eine Idee hat oder sich als Gastgeber beteiligen möchte, melde dies bitte im Pfarramt an, damit wir in der nächsten Ausgabe des Senfkorns die Termine veröffentlichen können.

Büchertisch
Losungen, Bücher zu Weihnachten, kleine Geschenke und Kalender werden zum Kirchweihfest, am Ewigkeitssonntag und an allen Adventssonntagen nach dem Gottesdienst zum Verkauf angeboten.

Seniorenkreis 60 Plus
Der Seniorenkreis 60 Plus trifft sich am 18.10. und 15.11. jeweils um 14 Uhr im Pfarrhaus Dresdner Straße 26. Gäste und Interessierte sind immer willkommen.

Adventsmusik im Kerzenschein
Es ist nun schon eine schöne Tradition geworden, dass an den Adventssonntagen in der Johanneskirche feine Adventsmusiken angeboten werden. Der Eintritt wird frei sein – Spenden zugunsten der Renovierung der Johanneskirche werden erbeten. Das Programm finden Sie auf Plakaten und Handzetteln.

Wunschgroßeltern

Kinder suchen Oma und Opa, ein Projekt der Freiwilligenzentrale stellt sich vor: Ein Kind wird geboren. Eine Familie entsteht. Die Freude über den Nachwuchs ist groß, aber die jungen Familien stehen auch vor vielen Herausforderungen: Der Chef verlangt Überstunden, der Handel hat Schichtdienste und die Kindergärten oft keine flexiblen Zeiten der Betreuung.

Manchmal springen dann die Großeltern ein. Aber was ist, wenn sie zu weit weg wohnen, um die Enkel zu betreuen? Oder was ist, wenn der Kontakt zur Herkunftsfamilie abgebrochen ist? Dort könnten Wunschgroßeltern einspringen. Es gibt Senioren, die sich einsam fühlen, die noch keine Enkel haben, oder wo die Enkel schon groß sind. Es ist das Ziel des Projektes, diese beiden Gruppen zusammenzubringen.

Sie können sich vorstellen, in einer Familie mit Kindern zu helfen? Wenn Sie sich angesprochen fühlen, wartet eine spannende Aufgabe auf Sie. Als Wunschoma oder Wunschopa können Sie junge Familien unterstützen, mit Kindern spazieren gehen, spielen, sie ab und zu abholen, Rat geben, und andererseits auch Hilfe von den jungen Eltern annehmen, wenn nötig. Das ist die Idee vom Projekt.

Praktisch funktioniert es so: Sie lernen die Familie kennen, die gegenseitigen Erwartungen werden geäußert, dann können Sie entscheiden, ob Sie und die Familie zusammenpassen und dann geht es los.

Träger des Ganzen ist die Freiwilligenzentrale des Diakonischen Werks Meißen e.V., die sich im Meißner Rathaus, im zweiten Stock, Zimmer 204 befindet und immer dienstags von 9:00 – 12:00 und 14:00 – 18:00 Uhr ansprechbar ist. Telefonisch ist die Freiwilligenzentrale unter 03521 / 467462 erreichbar und auch per E-Mail unter freiwilligenzentrale@diakonie-meissen.de.

Evelyn Engemann
und Johannes Albrecht

Benefizkonzert mit Gerhard Schöne

Der Lions-Club Meißen präsentiert Gerhard Schöne am Sontag, 12.11. um 15.30 Uhr in der Johanneskirche. Der Künstler wird Lieder und Geschichten zu Gehör bringen. Gerhard Schöne hat mit seinen Liedern schon mehreren Generationen dabei geholfen, erwachsen zu werden und zugleich ein bisschen Kind zu bleiben.

Karten gibt es bei der Touristeninformation und in der Moritz-Apotheke zum Preis von 15 Euro, ermäßigt 10 Euro. Zum gleichen Preis wird es sie vor der Veranstaltung selbst in der Kirche geben. Der Reinerlös des Konzerts soll diesmal den Bläserklassen der 1. Oberschule Meißen-Triebischtal zugute kommen.

Heimgang Gerry Dueck

Jeder kannte ihn nur als „Gerry“ – Gerald Friesen Dueck. Er gründete in Meißen die Heilsarmee und startete das Projekt „Kirche auf Rädern“, in dem er sich als Projektleiter und Seelsorger engagierte. Am 28. Juli 2017 wurde Gerry heimgerufen.

Am 27. September 1949 kam Gerry in Kanada zur Welt. Aufgewachsen ist er im mennonitischen Dorf Rosenhoff in Manitoba, wo er auch zur Schule ging. Seine Muttersprache war Plattdeutsch. Er studierte Englische Literatur und Geschichte mit den Nebenfächern Soziologie, Philosophie, Religion und Psychologie. Bevor er seine Berufung entdeckte, versuchte er sich auf manch anderem Feld.

Das Jahr 1984 sah er als seine persönliche Wende. Er begegnete erstmals der Heilsarmee und ihrer diakonischen Arbeit: „Ich will nicht nur für Geld und Geschäfte meine Kräfte einsetzen, ich will Gott und den Menschen dienen.“ 1987 nahm Gerry das Angebot eines Missionswerkes an und gründete in Caaguazú, Paraguay, eine kleine Schule für Missionarskinder. Danach absolvierte er ein Theologie-Studium in Otterburne, Manitoba. Ab 1994 leitete Gerry in Hannover das Heilsarmee-Heim für Aussiedler.

Im Jahr 2001 übernahmen seine Frau Blanca und er eine neue Aufgabe: die Gründung des Heilsarmee-Korps im Meißner Triebischtal. Schnell gewann Gerry mit seiner offenen, umgänglichen und zugewandten Art das Vertrauen der Besucher des Heilsarmeehauses. Wenn er die Benachteiligten und Alleinstehenden am Heiligen Abend zum Feiern einlud, drängten sich mehr als hundert Menschen im Versammlungsraum der Heilsarmee, wurden beschenkt und umsorgt. Gerry lehnte niemanden ab und belehrte niemanden. Keiner wurde bedrängt, fromm zu werden. Er lebte in der Nachfolge Christi ein frohes Glaubensleben vor. Am Rande des evangelischen Kirchentages im Juni 2011 wurde Gerry in den Stand der Kreuzpfadfinder der Christlichen Pfadfinderschaft Deutschlands aufgenommen. 2012 wurde in kleiner Runde getüftelt und geplant. 2013 startete Gerry sein neues Projekt dann mit dem Baubeginn der „Kirche auf Rädern“ (KAR). Seither werden in Meißen und Umgebung, ausgehend von der Pfadfinderküche in der Bahnhofstraße 2, gekennzeichnete Treffpunkte angefahren.

Dort gibt es Essen und Gespräche. Oder wie Gerry es unbekümmert nannte: „Gott to go“. Vielen war er verlässlicher persönlicher Freund, nachdenklicher und zugewandter Gesprächspartner und vor allem stets fröhlich glaubender Christ. Am 28. Juli 2017 ging Gerry auf seine letzte, größte Fahrt. Der Herr holte ihn bei einem Besuch in München heim. Am 12. August wurde seine Urne nach einem bewegenden ökumenischen Gottesdienst auf dem Sankt Wolfgang Friedhof beigesetzt.

Ole-Per Wähling

Gottesdienste im Oktober und November 2017

= Kindergottesdienst = Abendmahl = Kirchenkaffee

Datum	Predigttext / Kollekte	Johanneskirche Cölln		Trinitatiskirche Zscheila		St. Andreas Kirche Zadel	
1.10. 16. So. n. Trin.	Jes 58, 7-12 Eigene Gemeinde	9.00 Uhr	Gottesdienst Bischof i.R. Berger	Einladung in die Schwesterkirchen oder 12.00 Uhr in den Dom		10.00 Uhr	Gottesdienst mit Taufe Pfr. Heinke
8.10. 17. So. n. Trin.	Mk 9, 17-27 Eigene Gemeinde	10.00 Uhr	Gottesdienst Prädn. Glißmann	10.00 Uhr	Gottesdienst Pfrn. i.E. Bickhardt	8.30 Uhr	Gottesdienst Pfrn. i.E. Bickhardt
15.10. 18. So. n. Trin.	Mk 10, 17-27 Kirchl. Männerarbeit	10.00 Uhr i.Anschl.	Gottesdienst Pfrn. Henke	10.00 Uhr	Gemeinsamer Gottesdienst in Zadel Pfr. Heinke		
22.10. 19. So. n. Trin.	Mk, 1, 32-39 Eigene Gemeinde	10.00 Uhr	Gottesdienst zum Kirchweihfest mit Gospelchor, Pfrn. Henke	10.00 Uhr	Gemeinsamer Gottesdienst in der Trinitatiskirche Pfr. Heinke		
29.10. 20. So. n. Trin.	1. Mo 8, 18-22 Eigene Gemeinde	10.00 Uhr	Gottesdienst Dipl.-Theol. Dietze	10.00 Uhr	Gemeinsamer Gottesdienst in der Trinitatiskirche Pfr. Heinke		
31.10. Reformationstag	Mt 10, 26b-33 Gustav-Adolf-Werk	10.00 Uhr	Festgottesdienst zum Reformationstag im Dom mit Landesbischof Dr. Carsten Rentzing				
		16.00 Uhr	Text und Musik in der Urbanskirche	Einladung in den Dom oder die Schwesterkirchen		17.00 Uhr	Gottesdienst Pfr. Heinke
5.11. 21. So. n. Trin.	Mt 10,34-39 Eigene Gemeinde	10.00 Uhr	Gottesdienst Pfrn. Henke	8.30 Uhr	Gottesdienst Pfr. Heinke	10.00 Uhr	Gottesdienst Pfr. Heinke
12.11. Drittletzter So. d. Kirchenjahrs	Lk 11, 14-23 Arbeitslosenarbeit	10.00 Uhr i.Anschl.	Gottesdienst Pfrn. Henke	10.00 Uhr	Gottesdienst Pfr. Heinke	8.30 Uhr	Gottesdienst Pfr. Heinke
19.11. Vorletzter So. d. Kirchenjahrs	Lk 16, 1-8 (9) Eigene Gemeinde	10.00 Uhr	Gottesdienst Pfrn. Henke	10.00 Uhr	Gottesdienst zur Friedensdekade Pfr. Oehler	10.00 Uhr	Gottesdienst zum Kirchweihfest Bischof i.R. Berger
22.11. Buß- und Bettag	Mt 12, 33-35 (36-37) Ökumene und Auslandsarbeit der EKD	10.00 Uhr	Ökumenischer Gottesdienst in der Afrakirche Meißen			18.00 Uhr	Wort und Musik Präd. Fr. Glißmann
26.11. Ewigkeitssonntag	Lk 12, 42-48 Eigene Gemeinde	10.00 Uhr i.Anschl. 14.30 Uhr	Gottesdienst Pfrn. Henke Andacht mit Posaunen, Neuer Johannesfriedhof	10.00 Uhr 13.30 Uhr	Gottesdienst Pfr. i.R. Lemke Bläsermusik auf dem Friedhof	10.00 Uhr	Gottesdienst Bischof i.R. Berger
3.12. 1. Advent	Arbeit mit Kindern	10.00 Uhr	Familiengottesdienst mit Gemeindepädagoge Hartzsch	10.00 Uhr	Gottesdienst zum Kirchweihfest Pfr. Heinke	14.00 Uhr	Musikalischer Gottesdienst – Kaffee nach dem Gottesdienst

Kirchenvorstand
Mo. 9.10. und 13.11. jeweils 19.30 Uhr im Gemeindehaus Werdermannstr. 25

Besuchsdienst
Di. 28.11. um 14.00 Uhr im Gemeindehaus Werdermannstr. 25

Hauskreis
Familie Glißmann, Mannfeldstr. 2,
Do. 26.10 und 30.11. jeweils 19.30 Uhr

Rentnerkreis
Di. 17.10. und 21.11. jeweils 14.00 Uhr im Gemeindehaus Werdermannstr. 25

Tanzkreis
Fr. 6.10 und 3.11. jeweils 19.30 Uhr im Gemeindehaus Werdermannstr. 25

Frauendienst in Zadel
Mi. 11.10., und 8.11. jeweils 13.00 Uhr im Pfarrhaus Zadel

Gemeinsames Mittagessen
Nach dem Gottesdienst am 19.11. laden wir alle zu einem gemeinsamen Mittagessen in das Kirchgemeindehaus, Werdermannstraße 25, ein. Lassen Sie an diesem Tag den Herd kalt und bringen Sie evtl. Besuch einfach mit. Kurz vorher liegt in der Kirche eine Teilnehmerliste aus bzw. Info zur Teilnahme an Herrn Heinrich, Tel. 0151 / 171 38 382.

Chorprojekt
Jetzt schon an Weihnachten denken? Was uns bei Lebkuchen und Stollen ab September in den Geschäften seltsam vorkommt, ist in der Kirchenmusik schon immer so gewesen, weil die Vorbereitung einer schönen Musik längere Übzeiten braucht.

Wir laden ein zu den Proben für unser nächstes Chorprojekt, damit am Heiligen Abend 17.00 Uhr in unserer Trinitatiskirche schöne Musik erklingen kann. Die Proben finden an jedem Dienstag im November und Dezember (ab 7.11. bis 19.12.) um 19.30 Uhr im Gemeindehaus der Trinitatiskirche statt. Jeder, der gern singt, ist herzlich willkommen. Probieren Sie es aus, wie schön es ist, gemeinsam zu singen!

Freud und Leid
Getauft wurden: Finn Kühn aus Radebeul, Miam Momberger aus Bonn, Oskar Vetters aus Dresden
Getraut wurden:
Hanna geb. List und Peter Grießmann aus Renningen (ehem. Trinitatis)
Tina geb. Röthig und Benjamin Momberger aus Bonn (ehem. Trinitatis)
Annegret geb. Müller und Fabian Klinker
Vivien geb. Reißig und Georg Vetters aus Dresden (ehem. Trinitatis)
Gottesdienst zur Eheschließung wurde gehalten für:
Thomas geb. Bergner und Anne Brendel im Dom
Kathrin geb. Zschörnig und Dirk Henkel
Pia geb. Schneider und Martin Schütze in der Frauenkirche
Linda geb. Röthig und Patrick Geißler
Aus diesem Leben abgerufen und christlich bestattet wurden:
Herr Werner Liebe im Alter von 81 Jahren
Frau Ilse Krause geb. Heinke im Alter von 92 Jahren

Posaunenchor
Vom 30. September bis 3. Oktober fährt unser Posaunenchor nach Büsum an der Nordsee. Dort werden wir gemeinsam mit dem Posaunenchor Büsum in der Clemenskirche musizieren und die Umgebung kennenlernen.

Unser Posaunenchor freut sich über neue Mitbläser und interessierte Jugendliche und Erwachsene, die ein Blechblasinstrument erlernen wollen. Näheres bei Kantorin Sabine Fritsch.

Chor- und Orgelkonzert
Herzliche Einladung zu Symphonischer Orgelmusik der Spätromantik am Sonntag, 19.11. um 17.00 Uhr in die St. Afra Kirche. An der Orgel die Zwillinge Markus und Pascal Kaufmann. Es singt der Chor der Neuen Kantorei St. Afra, Leitung: Karsten Voigt. Karten: Tourist-Information Meißen unter 03521 / 41 94 17 und Abendkasse, 12,00 Euro, erm. 10,00 Euro.

Erinnerung an das Gemeindekirchgeld
Ganz herzlichen Dank allen, die in diesem Jahr Ihr Kirchgeld schon bezahlt haben. Gleichzeitig ergeht die herzliche Bitte an alle, die es noch nicht bezahlt haben, Ihren Beitrag zu leisten.

Klezmer Musik
Zum Gedenken an die Reichspogromnacht spielt am Donnerstag, 9.11. um 19.30 Uhr Harry's Freilach Trio in der Frauenkirche. Karten: Tourist-Information Meißen unter 03521 / 41 94 17 und Abendkasse, 9,00 Euro, erm. 6,00 Euro.

Vicky Leandros
Die beliebte Sängerin Vicky gibt am 2.12. um 20.00 Uhr in der Johanneskirche ein Konzert. Unter dem Motto: „Weihnachten mit Vicky Leandros" wird sie traditionelle und auch einige neuere Weihnachtslieder präsentieren.

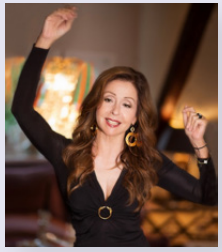

In der stimmungsvoll, weihnachtlich geschmückten Kirche erwartet die Zuschauer ein emotionales und besonderes Weihnachtskonzert, das an die märchenhaften Weihnachtstage aus der Kinderzeit erinnern wird.

Café Markt 10

„Wenn das Brot, das wir teilen, als Rose blüht und das Wort, das wir sprechen, als Lied erklingt, dann hat Gott unter uns schon sein Haus gebaut, dann wohnt er schon in unserer Welt...“

So heißt es in einem Lied. Es ist ein Lied der Sehnsucht und der Hoffnung: Menschen teilen Brot miteinander, und es ist so, als erblühten Rosen, Blumen der Liebe und der Ehre. Menschen sprechen Worte miteinander und es erklingt Musik. Wunderbares geschieht. Liebe, Würde und Respekt wohnen da und Gott ist zu Hause. Da ist Gemeinschaft. Da sind Wege des Verstehens und der Versöhnung.

Es ist ein Lied der Sehnsucht und Hoffnung und der Erfahrung. Ja, wir haben erfahren, hier und da kann es geschehen: Wenn wir Brot miteinander teilen, füllt sich nicht nur der Bauch. Wir teilen Sorgen und Freude, Misserfolge und Glück.

„Ich bin das Brot des Lebens“ sagt Jesus von sich und seinem Wirken. Lebens-Nahrung ist da und nicht nur Sauerteig. Ein „Darüberhinaus“ im alltäglichen Leben: Das ist Gottes Nähe, Gemeinschaft der Menschen und Sinn in unserem Handeln. Ich bin das Brot des Lebens. Nehmt und esst und teilt! So verstehe ich Jesus.

Ja, sage ich, ich nehme es gern, denn ich habe Lebenshunger. Ich brauche deine Orientierung, Jesus. Ja, ich bin gern dabei, denn beides ist gut: Den Tisch decken und am Tisch Platz nehmen. Zuhören und Aussprechen. Ausruhen und neu aufbrechen. Worte hören und sie beherzigen. Nehmen und Geben. Beides tut gut, zu seiner Zeit. Nehmen wir uns die Zeit!

Das Haus der Kirche am Markt 10 in Meißen wird in Zukunft unser gemeinsames Haus der Kirchgemeinden werden. Nachdem links vom Haupteingang schon der „Eine-Welt-Laden“ geöffnet hat, wird auf der anderen Seite bald ein Café eröffnen: Raum für uns alle. Raum, der möglich wird, durch Arbeit und Geld. Gott sei Dank!

Wir können hineingehen und uns Zeit nehmen für solche Erfahrung, wie sie das Lied besingt: Wenn das Brot, das wir teilen, als Rose blüht.... Ich freue mich, Sie dort zu treffen.

Roswitha Bickhardt
Pfarrerin im Ehrenamt

Mitarbeiter für Begegnungscafé gesucht

Die St.-Afra-Kirchgemeinde will in ihrem neuen Gemeindehaus am Markt 10 ein Begegnungscafé eröffnen. Neben guten Gesprächen bei Kaffee und Kuchen können sich dort die Meißner Kirchgemeinden, Diakonie und Beratungsangebote präsentieren. Vielfältige weitere Angebote sind möglich: Büchertausch, Kinderecke, Ausstellungen, Glaubenskurse, Lesungen usw. Das Café soll ab März 2018 Dienstag bis Samstag 12.00 bis 18.00 Uhr geöffnet werden. Gesucht werden ehrenamtliche Helfer sowohl für inhaltliche Angebote als auch zur Ergänzung des hauptamtlichen Service‘. Wenn Sie dazu Lust und Zeit haben sollten, melden Sie sich bitte bei Frau Hess Tel. 40 70 014.

Friedensdekade

Lange Jahre haben wir im Frieden gelebt und den Frieden als selbstverständlich angesehen. Doch in den letzten Monaten erfahren wir neu, wie bedroht der Frieden ist: der weitergehende Bürgerkrieg in Syrien, die kämpferischen Konflikte um den sogenannten Islamischen Staat, die Ostukraine, Kriege in Afrika, die atomare Bedrohung durch Nordkorea.

An der Aufzählung können wir schon sehen, wie notwendig das Handeln und das Beten für den Frieden ist. Deshalb laden wir neu zur Friedensdekade ein. Auch in diesem Jahr findet die Friedensdekade wieder für ganz Meißen in der Trinitatiskirche statt. Wir beginnen am 12. November mit Gottesdiensten zur Eröffnung der Friedensdekade in den verschiedenen Kirchen unserer Stadt. An den folgenden Wochentagen wird es jeweils um 18.00 Uhr eine Friedensandacht in der Trinitatiskirche geben.

Am 19. November feiern wir wieder den Gottesdienst mit dem Gang an die Gedenkstätten für die Opfer von Gewaltherrschaft und Krieg auf dem Friedhof der Trinitatiskirchgemeinde. Der Abschluss der Friedensdekade wird wieder im Ökumenischen Gottesdienst am Buß- und Bettag gefeiert.

Bläsermusik auf den Friedhöfen

Zum Ewigkeitssonntag am 26. November spielt unser Posaunenchor 13.30 Uhr auf dem Trinitatisfriedhof und 14.30 Uhr auf dem Neuen Johannesfriedhof. Bekannte Choräle nehmen Trauer und Hoffnung auf ein Leben in Gottes Ewigkeit auf und können uns helfen, Trost zu finden.

Haus- und Straßensammlung der Diakonie Sachsen

Vom 17. bis zum 26.11. sammelt die Diakonie mit dem Zweck: Aufstehen – Rausgehen – tätig sein! Teilhabe Arbeit und Beschäftigung für chronisch psychisch Kranke. Weitere Informationen dazu und wie Sie uns als Sammler unterstützen können gibt’s in der Kanzlei.

Meißner Pfadfinder

Jedes Jahr treffen sich die Pfadfinderinnen und Pfadfinder des Stamms „Paul Richter“ Meißen der Christlichen Pfadfinderschaft Deutschlands

zu ihrem „Stammesthing“ auf dem Pfadfindergelände an der Weinberggasse. Als Stammesführer wurde der Schüler Nicodemus Barthel (oben rechts) gewählt, Vize ist die Schülerin Caroline Laimer (oben links).

Musik und Texte zum Reformationsfest

Herzliche Einladung zum 31. Oktober um 16.00 Uhr in die Urbanskirche mit Texten zur Reformation und Musik vom Flötenkreis Johannes/ Trinitatis.

Kindermusik

Liebe Eltern, nach den Herbstferien laden wir zu einem neuen musikalischen Angebot für Jungen und Mädchen im Alter von 5 bis 7 Jahren ein. In der Kindermusik-Gruppe können Ihre Kinder erste Schritte in das Reich der Musik unternehmen, spielend singen lernen, ihr Rhythmusgefühl entwickeln, verschiedene Instrumente (z.B. Flöte, Trompete, Gitarre, Klavier, Orgel, Orff-Instrumente) kennenlernen und ausprobieren.

Aber auch unser Körper macht Musik: Mit Klatschen, Stampfen und Tanzen lernen wir, Rhythmus und Bewegung zu koordinieren. Mit kleinen Programmen wollen wir im Familiengottesdienst auftreten.
Wir treffen uns ab 18. Oktober mittwochs von 16.30 – 17.15 Uhr im Johannesstift, Johannesstr. 9. Weitere Informationen und Anmeldung bei Kantorin Sabine Fritsch.

13. Frauenbrunch

Herzliche Einladung zu unserem Frauenbrunch mit einem Vortrag von Frau Christine Bartsch aus Plauen am 11.11. um 9.30 Uhr im Kino Meißen, Theaterplatz 14. Für Kinder

FRAUEINANDER

von 6 bis 12 Jahre gibt es einen passenden Film aus dem aktuellen Angebot des Kinos. Im Anschluss ist beim Brunch Gelegenheit zum Austausch und Gespräch.
Karten zu 8,50 Euro sind an der Tageskasse erhältlich, Kinderkarten 5,- Euro. Wir freuen uns auf Euch!
P. Rolfsmeyer und R. Bickhardt im Namen des Teams von „Fraueinander“ und der Aktion „Brückenbauen“

Adventsmusik

Die Posaunenchöre des Kirchenbezirkes laden ein am Sonnabend, 2.12. um 17.00 Uhr in die Kirche Staucha.

Christenlehre / Kinderkirche

mit Herrn Hartzsch
Wöchentlich für Schulkinder (1.–6. Kl.) Spiele, Lieder, Bibelgeschichten und dazu kreative Gestaltungen.
Johannes-Christenlehre:
Montags 15.15 Uhr (Klasse 4-6)
Montags 16.15 Uhr (Klasse 1-3)
Trinitatis-Kinderkirche
Freitags 16.00 Uhr (Klasse 1-6)
Zadel-Kinderkirche
Freitags 13.00 Uhr (Klasse 3-4)
Freitags 14.00 Uhr (Klasse 1-2)

Krabbel-/Vorschulkreis

- Krabbelkreis (bis 2 Jahre) 12.10. / 26.10. 9.11. / 23.11. um 10.00 im Johannesstift.
- Kinderkreis ab 3 Jahren: Samstag 21.10. und am 18.11. um 10.00 Uhr Pfarrhaus Dresdner Str. 26. Eltern, Großeltern mit ihren Kindern sind herzlich willkommen.

Kindergottesdienst

Sonntags ist (Kinder-)Gottesdienst in der Johanneskirche, 10.00 Uhr beginnend in der Kirche mit den „Großen“, nach dem Eingangsteil des Gottesdienstes gehen die Kinder mit Helfern zum weiteren Kindergottesdienst. Alle Kinder sind dazu herzlich eingeladen. Weil wir möchten, dass der Kindergottesdienst weiter wächst, freuen wir uns über weitere Helferinnen und Helfer.

Konfirmanden

Klasse 7: Donnerstag 19.10., 9.11., 23.11., jeweils 16.30 -18.00 Uhr mit Pfrn. Henke im Kirchgemeindehaus Werdermannstr. 25
Klasse 8: mittwochs 15.45 Uhr mit Pfarrer Heinke im Kinderzentrum Freiheit 7

Junge Gemeinde

Für Jugendliche ab 14 Jahren mit gemeinsamen Aktionen, Spieleabenden und Themen: montags 19.00 Uhr in der Werdermannstr. 25, freitags 19.00 Uhr im Johannesstift, Johannesstr. 9.

Jugendgottesdienst

Freitag, 1.12. 19.00 Uhr in der Trinitatiskirche

Krippenspiele

In diesem Jahr sollen in unseren Kirchen am Heilig Abend auch wieder Krippenspiele aufgeführt werden. Wer gern mitspielen möchte, wende sich bitte an Herrn Hartzsch.

Martinsumzüge

Wir laden herzlich ein zu unseren Martinsumzügen:
Zadel: Sonnabend, 11.11. um 16.30 Uhr Andacht in der Kirche und anschließender Umzug.
Meissen: Sonnabend, 11.11. um 16.30 Uhr Martinsspiel in der Frauenkirche, anschließend Lampionumzug zum Dom.

Familiennachmittag

Sa. 2.12. 14.30-17.00 Uhr im Kirchgemeindehaus Werdermannstr. 25. Wir laden alle Familien ein zum Start in die Adventszeit mit Andacht und Basteln.

Kontakt – wir sind für Sie da

Johanneskirchgemeinde Meißen Cölln
Kirchgemeinde- und Friedhofsverwaltung
Dresdner Str. 26, 01662 Meißen
Tel: 035 21 / 732 270; Fax: 035 21 / 731 420
Neue Öffnungszeiten: Mo 14.00 – 16.00 Uhr,
Di 10.00 – 12.00 Uhr und 14.00 – 18.00 Uhr,
Fr 10.00 – 12.00 Uhr – und nach Vereinbarung

Pfarrerin Renate Henke
Dresdner Str. 26, 01662 Meißen
Tel: 035 21 / 731 421
Mobil: 0152 / 54 267 449
E-Mail: renate-henke@gmx.de
E-Mail der Kirchgemeinde:
kg.meissen-coelln@evlks.de

Bankverbindungen
Allgemeine Zahlungen und Spenden:
Kassenverwaltung Dresden
IBAN: DE37 3506 0190 1667 2090 52
BIC: GENO DE D1 DKD
Cod: RT 2304 + Betreff

Kirchgeld für die Johanneskirchgemeinde
IBAN: DE39 8505 5000 3010 0159 83 • BIC: SOLA DE S1 MEI

Friedhofsgebühren für die Johannesfriedhöfe
IBAN: DE04 3506 0190 1640 4000 10 • BIC: GENO DE D1 DKD

Im Internet: www.johannesgemeinde-meissen.de

Friedhöfe: Sie erreichen unseren Friedhofsmeister Herrn Michael Käthner unter: 0152 / 51 899 630

Kantorinnen
Sabine Fritsch
Pfarrgasse 6
01662 Meißen
Tel: 035 21 / 733 411

Anita König
Werdermannstr. 11
01662 Meißen
Tel: 035 21 / 735 022

Gemeindepädagoge
Robert Hartzsch
Kornstr. 33, Lommatzsch
Tel: 0174 / 33 46 513
kontakt@hartzsch.de

Pfarrerin im Ehrenamt
Roswitha Bickhardt
Coswiger Str. 25
01689 Weinböhla
Tel: 035 243 / 45 688

Trinitatiskirchgemeinde Meißen Zscheila
Kirchgemeinde- und Friedhofsverwaltung
Werdermannstr. 25, 01662 Meißen
Tel: 035 21 / 732 900; Fax: 035 21 / 711 560
Öffnungszeiten: Di 9.00 – 12.00 und
13.00 – 17.00 Uhr; Do 15.00 – 17.00 Uhr
E-Mail der Kirchgemeinde:
kg.meissen_zscheila@evlks.de

Pfarrer Gerold Heinke
Werdermannstr. 25
01662 Meißen
Tel: 035 21 / 738 225
Mobil: 0172 / 35 12 193
E-Mail: geroldheinke@hotmail.com

Bankverbindungen
Allgemeine Zahlungen und Spenden:
Kassenverwaltung Dresden
IBAN: DE37 3506 0190 1667 2090 52
BIC: GENO DE D1 DKD
Cod: RT 2306 + Betreff

Kirchgeld und Friedhofsgebühren für die Trinitatiskirchgemeinde
IBAN: DE60 8505 5000 3010 0422 80 • BIC: SOLA DE S1 MEI

Trinitatisfriedhof: Unseren Friedhofsverwalter Herrn Uwe Liebe erreichen Sie unter Tel: 0173 / 58 36 275

Im Internet: www.trinitatiskirche-meissen.de

Rüstzeit in Rathen – Tanz beim gemeinsamen Gemeindefest

Impressum – Herausgeber: Kirchenvorstände der Trinitatis- und Johanneskirchgemeinde Meißen. Redaktion: Horst Klutzny, Renate Henke, V.i.S.d.P., Satz: Hagen Henke; Bildnachweis: Hagen Henke: Titel, S2, S5, S11b, S12; S16 alle; S2 Jonathan Schöps / photocase.de; Druck: Druckerei Richter, Meißen.